小学生
（低学年向け）

おこづかいから まなぶ お金の話

J-FLEC
金融経済教育推進機構

202610
© 2026 J-FLEC All Rights Reserved.

○ J-FLEC(ジェイフレック)は、『お金(かね)の勉強(べんきょう)をみなさんにとどけるため、2024年(ねん)にできた団体(だんたい)』です。



© 2026 J-FLEC All Rights Reserved.

もくじ

1 お金(かね)ってなんだろう？

2 おこづかいのつかいかた

3 お金(かね)をためてみよう

© 2026 J-FLEC All Rights Reserved.



1 お金(かね)って なんだろう？

© 2026 J-FLEC All Rights Reserved.

クイズ

? 日本の お金(かね)は いくつある？

見(み)たことがあるお金(かね)を
思(おも)い出(だ)してみよう！



© 2026 J-FLEC All Rights Reserved.

こたえ

日本の お金(かね)は 10種類(しゅるい)！

紙幣(しへい)⇒かみでできたお金(お札(さつ))



10000円(いちまんえん)



5000円(ごせんえん)



2000円(にせんえん)



1000円(せんえん)

貨幣(かへい)・硬貨(こうか)⇒きんぞくでできたお金(かね)



500円



100円



50円



10円



5円



1円

(出所)国立印刷局「お札の基本情報」、財務省「通常貨幣一覧」をもとに作成

© 2026 J-FLEC All Rights Reserved.

○ こんなことは ありましたか？ おもいだして みよう！

お家(うち)で かぞくの おてつだいを したとき



□「ありがとう」と 言(い)われた

□ほめられた

□ごほうびに おこづかいを もらった

「人(ひと)が よろこぶこと」や「人(ひと)の やくに たつこと」をすると
「ありがとう」と 言(い)ってもらえることや
ありがとうの きもちとして お金(かね)を もらえることも あります

© 2026 J-FLEC All Rights Reserved.

J-FLEC ① おとなの 人(ひと)は どうやって お金(かね)を もらっているの？7

○ おとなは『人(ひと)の　やくに　たつこと』や『人(ひと)が　よろこぶこと』をしてお金(かね)をもらっています。



たとえば･･･

おいしゃさんは　びょうきの　人(ひと)を
なおして　お金(かね)を　もらって　います



がっこうの　せんせいは　みんなに
べんきょうを　おしえて　お金(かね)を
もらって　います

© 2026 J-FLEC All Rights Reserved.

クイズ

? このなかで　お金(かね)をはらわないと　いけないのは
いくつあるでしょう？

①おかしを　かう
②すいどうや　でんきを　つかう
③でんしゃに　のる
④びょういんで　ちりょうをうける





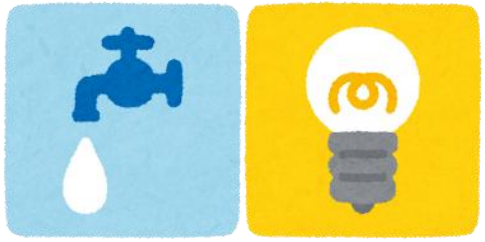

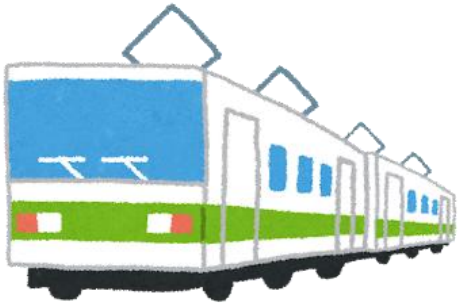

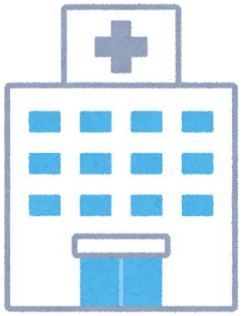

© 2026 J-FLEC All Rights Reserved.

こたえ

①～④ぜんぶ

おかしを　かったり　でんしゃに　のったり　するときは　もちろん
すいどうや　でんきを　つかったり　びょういんで　ちりょうをうけたり
しても　お金(かね)を　はらわないと　いけません



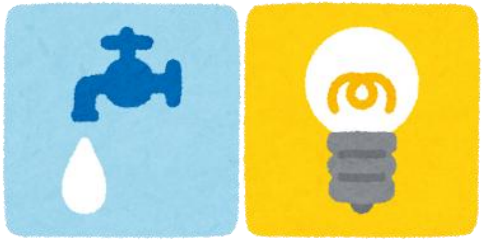

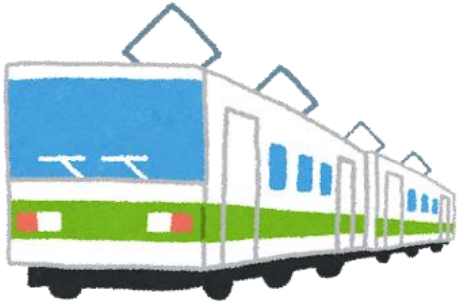

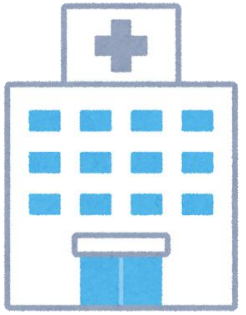

© 2026 J-FLEC All Rights Reserved.

クイズ

？

あなたは　ケーキやさんで　はたらいています。
どうしたら　みんなが　よろこんで　ケーキを
かってくれる　でしょうか。



①いろいろな　ケーキを　つくる
②ねだんを　あげる
③1つかったら、もう1つプレゼントする
④ケーキに　のせる　いちごを　ふやす



© 2026 J-FLEC All Rights Reserved.

こたえ

②いがいは
どれも　せいかい

①いろいろな　ケーキを　つくる
~~②ねだんを　あげる~~
③1つかったらもう1つプレゼントする
④ケーキに　のせる　いちごを　ふやす

みんなに　ケーキを　よろこんで　かってもらうために
おみせの　ひとは　いろいろな　くふうを　しているよ！



© 2026 J-FLEC All Rights Reserved.









2 おこづかいのつかいかた

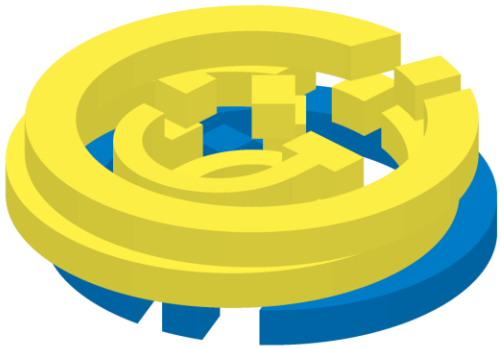





© 2026 J-FLEC All Rights Reserved.

○ おこづかい 500円(えん)を もって かいものに いきました。
ほしいものを ぜんぶ かうと お金(かね)が たりません。
みなさんは どうするか かんがえて みましょう。

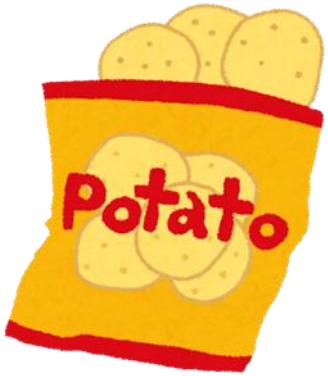

¥200

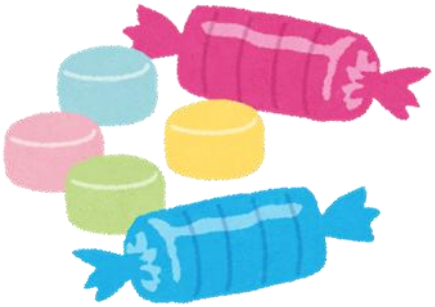

¥100



¥100



¥200



¥200

© 2026 J-FLEC All Rights Reserved.

たとえば・・・

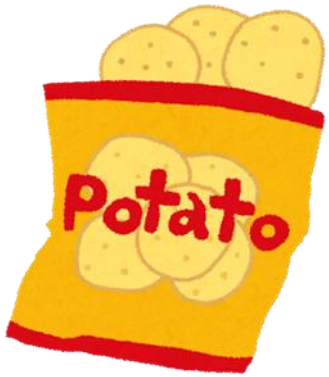

¥200

¥100



¥100

¥200



¥200

べんきょうに　ひつような　えんぴつと　たべたい　おかしと
のみたい　ジュースを　かう

じぶんの　もっている　お金(かね)で　かえるものを　えらんで　かいましょう

© 2026 J-FLEC All Rights Reserved.

○ おこづかい 500円(えん)で なにを かうか かんがえて みましょう。

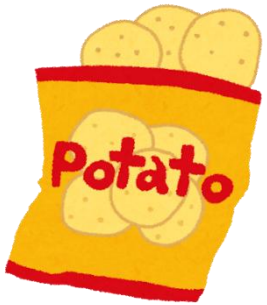

¥200



¥100



¥100



¥200

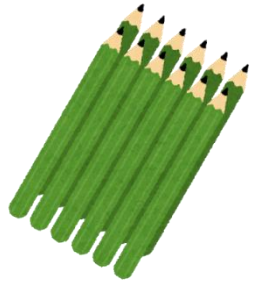

¥200



¥200



¥200



¥300



¥300



¥500

© 2026 J-FLEC All Rights Reserved.

○ みんなは　なにを　かいますか？
　かうものを　はっぴょうして　みましょう。

○ はっぴょうのポイント

1. かう　ものと　かう　りゆう　を　はっぴょう しましょう

2. かう　ものが　500円(えん)を　こえていないか　きを　つけましょう

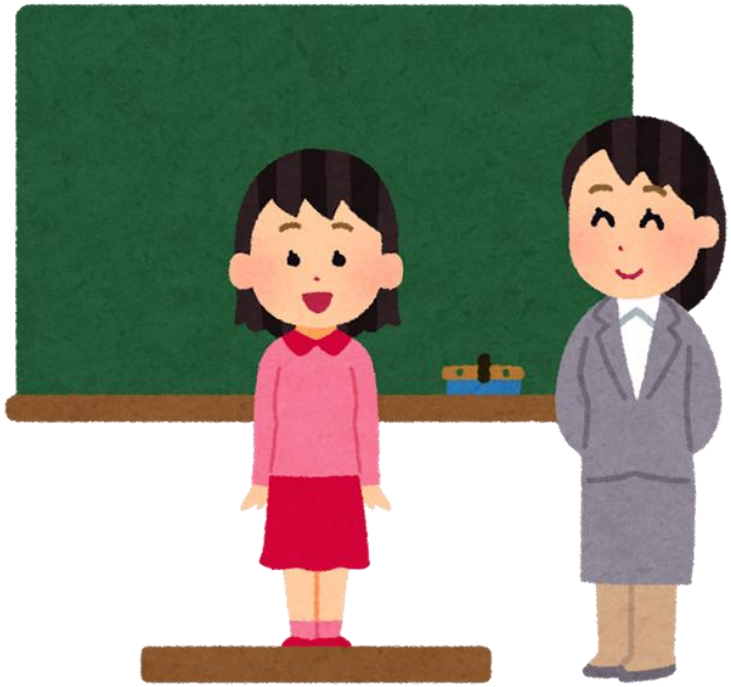

© 2026 J-FLEC All Rights Reserved.



3 お金(かね)をためてみよう

© 2026 J-FLEC All Rights Reserved.

クイズ

? ゲームソフトを　かおうと　おもったら　ねだんは　5000円でした。 おこづかいは　1000円しか　ありません。どうすれば　よいでしょうか。

①がまんする
②こっそり　もっていく
③お金を　ためてから　かう
④おうちの　ひとに　そうだんする









© 2026 J-FLEC All Rights Reserved.

こたえ

**②いがいは
どれも　せいかい**

①がまんする
~~②こっそり　もっていく~~
③お金(かね)を　ためてから　かう
④おうちの　ひとに　そうだんする

かうまえに　よく　かんがえてみよう！

「かっても　あまり　あそばないかも　しれない」
「どうしても　ほしい　ゲームソフト　じゃない」

というときは　がまんする　こと も　たいせつです。



© 2026 J-FLEC All Rights Reserved.

○ お金(かね)を ためることで ほしいものを かえるように なります。おこづかいや おとしだまを ためる ことも かんがえてみましょう。







『まいつき おこづかいを 100円(えん) ためる』『おとしだまの はんぶんは ちょきんする』など ルールを きめて おくと お金(かね)が たまりやすく なるよ！

© 2026 J-FLEC All Rights Reserved.

○ きょう　べんきょう　したことを　まとめて　みよう

- おとなの　ひとは　ひとの　やくに　たつことや　ひとが　よろこぶ　ことをして　お金(かね)を　もらっているよ
- でんきや　すいどうにも　お金(かね)が　かかっているよ
- もっている　お金(かね)で　かえるものを　かおう
- お金(かね)が　たりないときは　がまんするか　お金(かね)を　ためてから　かうように　しよう



© 2026 J-FLEC All Rights Reserved.